

Dienstleistungen und Preise

Peter Kadel
pkadel@pk-energy.com
8. Januar 2010

INFOBRIEF

Nr. 02.05.139-101R1
Seite 1 von 5

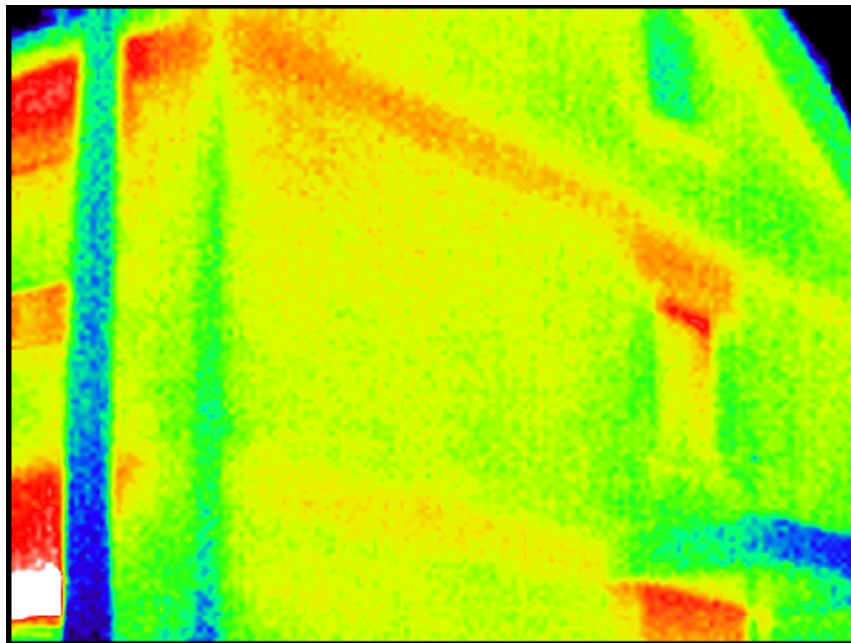

PK ENERGY GmbH & Co. KG

Ingenieurbüro für Energieeffizienz
Adolf-Kolping-Straße 5
69509 Mörlenbach
T: 06209-795501
F: 06209-795502
E: info@pk-energy.com
I: www.pk-energy.com

Zulassungen

Bundesamt für Wirtschaft und Aus-
fuhrkontrolle
KfW-Beraterbörse
EnEV Nachweisberechtigung
LEEN Beratender Ingenieur

Mitgliedschaften

VDE ETG
VDI Technische Gebäude-
ausrüstung
VDI Energie
IngH Ingenieurkammer Hessen

Unternehmensdaten

Steuernr. 05 356 60408,
PK ENERGY GmbH & Co. KG, Amts-
gericht Darmstadt HRA 40932,
persönlich haftende Gesellschafte-
rin: Peter Kadel GmbH, Amtsgericht
Darmstadt HRB 41287

Gebäude-Thermografie

Die Thermografie macht es möglich die Oberflächentemperaturen der Gebäudehülle in einem Farbverlauf darzustellen. Sie dient zur Fehlerortung und baubegleitenden Qualitätssicherung.

8. Januar 2010

Nr: 02.05.139-101R1

Seite 2 von 5

Sie erhalten:

- vier Thermogramme Ihres Gebäudes!
- einen mehrseitigen Bericht, der die Thermogramme erläutert!
- Maßnahmenempfehlungen zum Energiesparen!

Preis: 149,00 € (inkl. MwSt.)

Vor-Ort-Energieberatung

Die Vor-Ort-Energieberatung ist eine ganzheitliche energetische Auswertung Ihres Hauses. Sie beginnt mit einem Vor-Ort-Termin, bei dem alle energetisch relevanten Daten aufgenommen werden und endet mit der ausführlichen Erläuterung möglicher Sanierungsvarianten, die in einem Bericht zusammengefasst sind. Die Vor-Ort-Energieberatung wird vom Bundesamt für Wirtschaft und Ausfuhrkontrolle (BAFA) mit bis zu 300 € bezuschusst.

Sie erhalten:

- Einen ausführlichen Bericht mit Sanierungsempfehlungen und
- Integrierter Wirtschaftlichkeitsberechnung!
- Der Bericht wird Ihnen ausführlich erläutert!
- Der Bericht ist auch geeignet um Fördergelder zu beantragen!

Eigenkostenanteil: 400,00 € (inkl. MwSt.)¹⁾

1) Dieser Preis gilt für Ein-/Zweifamilienwohnhäuser. Die Baugenehmigung des Gebäudes muss vor 1994 erteilt worden sein. Preise für Mehrfamilienhäuser auf Anfrage.

8. Januar 2010

Nr: 02.05.139-101R1

Stromsparberatung

Seite 3 von 5

Die Stromsparberatung spürt die elektrischen Energiefresser in Ihrem Haushalt auf. Sie erhalten eine umfassende Empfehlung wie Sie elektrische Energiekosten einsparen können und welcher Aufwand dazu nötig ist.

Preis: 99,00 € (inkl. MwSt.)

Unser Tipp

Wenn Sie Leistungen miteinander kombinieren sparen Sie Geld!

Preisliste für Ein-/Zweifamilienhäuser

Dienstleistung	Preis	BAFA - Zuschuss	Endpreis
Thermografie	149,00 €	- €	149,00 €
Vor-Ort-Energieberatung	700,00 €	300,00 €	400,00 €¹⁾
Vor-Ort-Energieberatung + Thermografie	800,00 €	400,00 €	400,00 €¹⁾
Vor-Ort-Energieberatung +Thermografie +Stromsparberatung	900,00 €	450,00 €	450,00 €¹⁾

Gültig bis zum 28.02.2010

- ¹⁾ Dieser Preis gilt für Ein-/Zweifamilienwohnhäuser. Die Baugenehmigung des Gebäudes muss vor 1994 erteilt worden sein. Preise für Mehrfamilienhäuser auf Anfrage.

Ihr Kontakt

PK ENERGY® GmbH & Co. KG
IngenieurBüro für EnergieEffizienz

Berater Nr. 101346 Dipl.-Ing. Peter Kadel

Adolf-Kolping-Straße 5
69509 Mörlenbach
Telefon: 06209-795501
Telefax: 06209-795502

e-mail: info@pk-energy.com
Internet: www.pk-energy.com

8. Januar 2010

Nr: 02.05.139-101R1

Seite 4 von 5

Bestellung (FAX Nr. 06209-79 55 02)

8. Januar 2010

Nr: 02.05.139-101R1

PK ENERGY GmbH & Co. KG
Peter Kadel
Adolf-Kolping-Straße 5
69509 Mörlenbach

Seite 5 von 5

Hiermit bestelle ich die folgenden Leistungen

- | | | | |
|--------------------------|--|-----------------|-------------------|
| <input type="checkbox"/> | Gebäude-Thermografie | 149,00 € | |
| <input type="checkbox"/> | Vor-Ort-Energieberatung | 400,00 € | Eigenkostenanteil |
| <input type="checkbox"/> | Stromsparberatung | 99,00 € | Eigenkostenanteil |
| <input type="checkbox"/> | Vor-Ort-Energieberatung und Gebäude-Thermografie | 400,00 € | Eigenkostenanteil |
| <input type="checkbox"/> | Vor-Ort-Energieberatung und Gebäude-Thermografie und Stromsparberatung | 450,00 € | Eigenkostenanteil |

Alle Preise verstehen sich inkl. der MwSt. und allen Nebenkosten, sofern die Förderbedingungen des BAFA zutreffen.

Anrede	Herr / Frau
Name, Vorname	
Straße Nr.	
PLZ, Ort	
Telefon-Nr.	

Ort, Datum_____
Unterschrift